

平成 27 年 10 月 吉日

各 位

福岡県小学生バドミントン連盟  
会 長 池 田 明 男  
( 公 印 省 略 )

宿泊・弁当申込みについて（お願い）

拝啓 黄葉の候、皆様におかれましてますます御健勝のこととお慶び申し上げます。日頃より福岡県小学生バドミントン連盟に対し格別のご高配を賜り、厚く御礼申し上げます。

さて、各県・各ブロックを勝抜き「第 24 回全国小学生バドミントン選手権大会」出場おめでとうございます。福岡県小学生バドミントン連盟は、北九州市並びに地元企業と協力をし全国各地より皆様方を迎えるべく大会準備を行っております。

つきましては、大会期間中の宿泊・弁当申し込みに際し是非とも福岡県小学生バドミントン連盟が斡旋しております、「九州旅客鉄道株式会社」へお申し込みしていただきますようお願い申し上げます。

最後に、選手皆様のご活躍と心に残る大会にしていきたいと思っておりますので、何卒ご協力のほど併せてお願い申し上げます。

敬具

# 第24回全国小学生バドミントン 選手権大会

## 【宿泊・弁当申込要項】

期日：平成27年12月23日（水）～12月27日（日）

会場：北九州市立総合体育館

九州旅客鉄道株式会社

JR九州旅行 小倉支店

## 【ごあいさつ】

拝啓

新涼の候、皆様におかれましてはご健勝にてお過ごしのこととお喜び申し上げます。平素は格別のご高配を賜り、厚くお礼申し上げます。この度、平成 27 年 12 月 23 日（水）～12 月 27 日（日）「第 24 回全国小学生バドミントン選手権大会」が、福岡県北九州市において開催されること、心よりお喜び申し上げます。

私ども JR 九州は、長い歴史に培われた鉄道事業の安全性と信頼性のもと「安全とサービスを基盤として九州、日本、そしてアジアの元気をつくる企業グループ」という理念を常に念頭におき、積極的に旅行業展開を図っております。そのため、多くの全国規模のイベント・大会に取り組み、高い評価をいただいております。様々な大会運営の経験をもとにご納得いただけるサービスを提供したいと考えております。

今大会の成功に向け一生懸命取り組む所存でございますので、どうぞよろしくお願いいたします。

敬具

平成 27 年 10 月 吉日  
JR 九州旅行 小倉支店  
支店長 荒木 光夫

## 1. 宿泊のご案内

■宿泊設定日：平成 27 年 12 月 22 日（火）～12 月 27 日（日） 6 泊

■宿泊料金：1 泊朝食付 / 1 泊 2 食付（消費税 8%・サービス料込）お 1 人当りのお値段です。

■アクセスは注釈がない限り車での目安の所要時間です。交通状況によって変動いたします。

### ホテル一覧：小倉地区

	ホテル名	部屋 タイプ	申込 記号	朝食付	申込 記号	2 食付 (夕・朝食)	定員数	小倉駅 より	大会会場 まで	
A	ホテル AZ 北九州小倉	ツイン	②	4,300 円	II	5,100 円	150 名	約 7 分	約 13 分	
		シングル	①	5,100 円	I	6,000 円				
B	ステーション ホテル小倉	ツイン	②	6,400 円			100 名	直結	約 12 分	
		シングル	①	8,600 円						
C	ホテルアルモニ ーサンク	和室 4 名	④	7,000 円	IV	9,500 円	50 名	約 10 分	約 11 分	
		ツイン	②	7,000 円	II	9,500 円				
		シングル	①	7,000 円	I	9,500 円				
D	北九州ホテル プラザ	和室 4 名	④	6,500 円	IV	7,500 円	100 名	徒歩 8 分	約 15 分	
		ツイン	②	6,500 円	II	7,500 円				
		シングル	①	6,500 円	I	7,500 円				
E	サンスカイ ホテル	ダブル	②d	5,500 円	II d	6,500 円	100 名	約 10 分	約 18 分	
		ツイン	②	5,500 円	II	6,500 円				
		シングル	①	5,500 円	I	6,500 円				
F	リーガロイヤル ホテル小倉	トリプル	③	6,000 円	III	7,500 円	250 名	徒歩 4 分	約 14 分	
		ツイン	②	6,000 円	II	7,500 円				
		シングル	①	11,500 円	I	13,000 円				
G	西鉄イン小倉	シングル	①	5,700 円			150 名	徒歩 7 分	約 16 分	
H	JR 九州ホテル小倉	シングル	①	7,600 円			50 名	徒歩 4 分	約 13 分	
I	ホテル ニュータガワ	ツイン	②	7,500 円	※26 日は 2 千円 up			20 名	徒歩 12 分	約 14 分
		シングル	①	8,500 円						
J	東横イン小倉新幹線口	シングル	①	5,400 円			30 名	徒歩 5 分	約 14 分	
K	東横イン小倉駅南口	シングル	①	6,300 円			50 名	徒歩 3 分	約 17 分	

ホテル一覧：八幡・黒崎・若松地区

	ホテル名	部屋 タイプ	申込 記号	朝食付	申込 記号	2食付 (夕・朝食)	定員数	最寄駅 より	大会会場 まで
L	アルクイン黒崎	シングル	①	5,000円			80名	徒歩2分 (黒崎駅)	約17分
M	ホテルAZ 北九州八幡	ツイン	②	4,300円	II	5,100円	210名	徒歩5分 (八幡駅)	約15分
		シングル	①	5,100円	I	6,000円			
N	北九州ハイツ	和室5名	⑤	4,320円	V	6,480円	74名	約14分 (黒崎駅)	約22分
		ツイン	②	6,100円	II	7,800円			
O	ホテルクラウン パレス北九州	トリプル	③	6,480円	III	8,640円	100名	約7分 (黒崎駅)	約24分
		ツイン	②	6,480円	II	8,640円			
		シングル	①	6,480円	I	8,640円			
P	ホテルAZ 北九州若松	ツイン	②	4,320円	II	5,270円	60名	徒歩7分 (二島駅)	約29分
		2段ベッド	②段	3,780円	II段	4,780円			
		シングル	①	5,180円	I	6,130円			
Q	北九州八幡ロイ ヤルホテル	トリプル	③	8,600円	III	10,800円	130名	徒歩8分 (枝光駅)	約12分
		ツイン	②	8,600円	II	10,800円			
		シングル	①	8,600円	I	10,800円			
R	ルートイン若松駅東	シングル	①	6,600円	I	7,600円	40名	徒歩8分 (若松駅)	約20分

- お部屋タイプは基本洋室、定員（シングル1名・ツイン2名・トリプル3名）となります。  
ツイン・トリプルのお部屋タイプに関しては、エキストラベッド対応となる可能性がございます。  
和室に関しましては定員数が施設によって異なりますのでお問い合わせ下さい。
- ご宿泊の施設は北九州市内にて確保しております。2泊以上する場合は、同一ホテルとなります。  
(日ごとのホテル変更はできかねますのでご了承下さい。)
- お申込書の記入は、申込記号でご記入下さい。尚、部屋の数には限りがあり、ご希望に添えない場合もございますのであらかじめご了承下さい。
- 原則としてお申込順で手配させていただきます。満室となり次第締め切らせていただきます。
- 2名以上のお部屋をご希望の場合は、同室希望者番号を申込用紙に必ずご記入下さい。
- 朝食が不要な場合でも、特別料金のため返金できません。
- アクセスについて、上記所要時間は混雑時を避けた時のお車総合体育館までの移動時間の目安です。  
駅名の記載がある場合はその駅からの所要時間の目安を示しております。  
時間帯や交通状況によって異なります。
- ホテルにより駐車場が有料となる場合がございますので、詳細は各ホテルにお問い合わせ下さい。
- 飲食の追加などにより発生、増加する費用（サービス料・消費税含む）は、各自ホテルにてご精算下さい。

## 2. お弁当のご案内

- 日替りメニューで特に衛生面に注意し、北九州市内の大手業者より提供いたします。
- 引渡日時：平成 27 年 12 月 23 日（水）～12 月 27 日（日） 11:00～13:00
- 空箱回収：15:00 までに弁当引渡場所へお持ち下さい。
- 弁当料金：1 個 600 円（税込） 日替わり弁当・お茶付
- 大会会場周辺には食事施設がありません。コンビニまでは片道徒歩 15 分ほどかかります。

※お弁当の例



## 3. 参加お申込手続きについてのご案内

### 1. お申込方法

- 各チーム単位または個人でお取りまとめの上、別紙申込書に必要事項をご記入いただき、FAX もしくは メール、郵送にてお申込下さい。
- お電話でのお申込はトラブルの原因になりますのでご遠慮下さい。
- 変更・取消・追加についても必ず書面にてご連絡下さい。
- 申込用紙の控えを必ず保管して下さい。

※申込締切日：平成 27 年 11 月 30 日（月）必着

### 2. お申込・お問い合わせ先

JR九州旅行 小倉支店 担当：宮下、櫛永（くしなが）

〒802-0001 北九州市小倉北区浅野1-1-1

FAX : 093-588-2521 TEL : 093-588-2512

メールアドレス : [ryoko.kokuradantai@jrkyushu.co.jp](mailto:ryoko.kokuradantai@jrkyushu.co.jp)

営業時間：平日（9：30～17：30）、土日祝日はお休み

### 3. お申込後の流れ

- 12月初旬を目途に、手配内容回答書・請求書等をFAXもしくは、郵送致します。
- 請求書をご確認の上、12月18日（金）迄に弊社指定の銀行口座へお振込をお願い致します。
- 振込手数料はお客さま負担となりますのでご了承下さい。
- 期日までにお振込が確認できなかった場合、予告なしに予約が取り消される場合がございます。

## 4. 変更・取り消しのご案内

お申込後の変更・取消につきましては、必ず書面にて弊社までご連絡下さい。

なお、お客さまのご都合により変更・取消される場合は、下記の取消料を申し受けます。

種別	7日～4日前	3日～2日前	前日	当日・無連絡
宿泊	20%	30%	50%	100%
弁当	無料			

### <個人情報の取扱いについて>

申込書に記載された個人情報について、お客さまとの連絡や宿泊施設等の手配業務及び大会準備に必要な範囲でご利用させていただきます。

## 緊急連絡体制

緊急対策本部組織・機能・分担

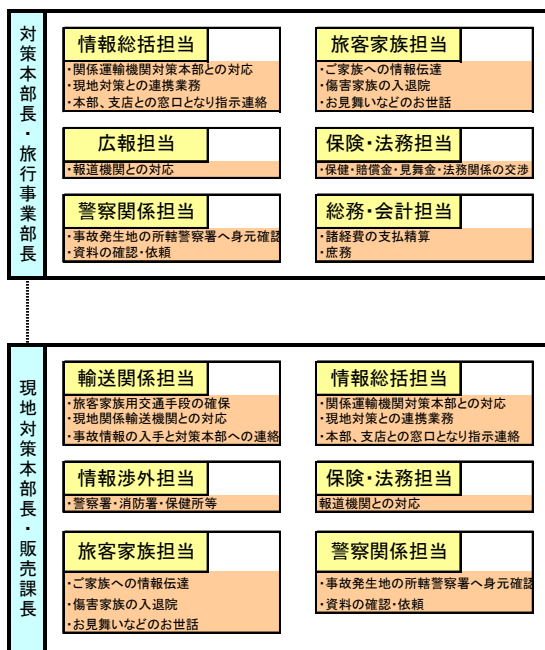

緊急事故通信連絡系統表

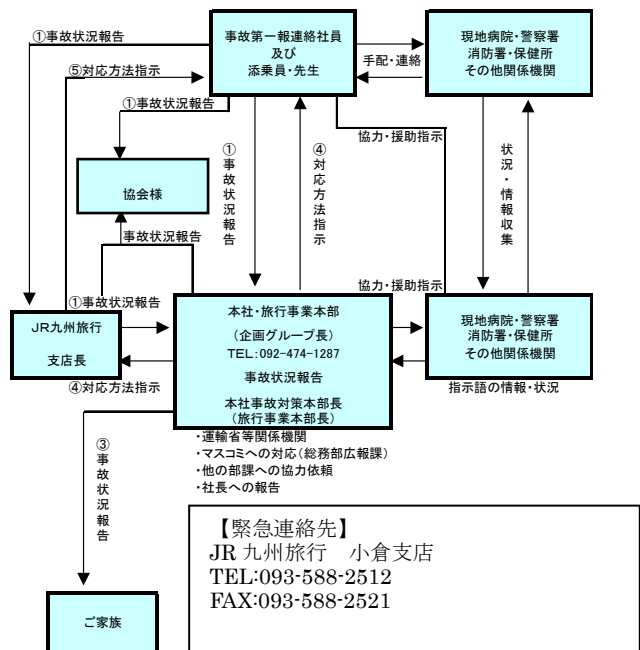

責任者 支店長 荒木 光夫  
担当者 宮下 亮  
受付支援チーム 他2名

以上、大会実施にあたり4名体制で専門チームを設置し、運営してまいります。また、不測の事態が発生した場合は上記の図のような体制にて会社を挙げて対応させていただきます。